

ACTUALISATION DE SCHEMA DIRECTEUR D'AMENAGEMENT URBAINE DU GRAND BENI MELLAL ET ETABLISSEMENT DU PLAN D'AMENAGEMENT DE LA VILLE DE BENI MELLAL

Description :

- Le SDAU et PA doivent se donner comme objectif premier la mise en place d'un stratégie d'intervention et la proposition de grands chantiers qui doivent être ouverts pour permettre à l'espace objet de l'étude d'atteindre le niveau de qualification souhaité, et ce à travers :
 - L'orientation de l'évolution de l'aire de l'étude dans la perspective d'un projet global d'aménagement et de développement ;
 - La consolidation de la base économique par la définition d'une stratégie économique adaptée et des modalités d'attractivité et de compétitivité ;
 - La maîtrise de la croissance du mouvement de l'urbanisation à travers une utilisation économe et équilibrée des espaces naturels ;
 - Le renforcement des équipements de base ;
 - La refonte du système de circulation et de transport ;
 - La sauvegarde de l'environnement par définition des actions à entreprendre ;

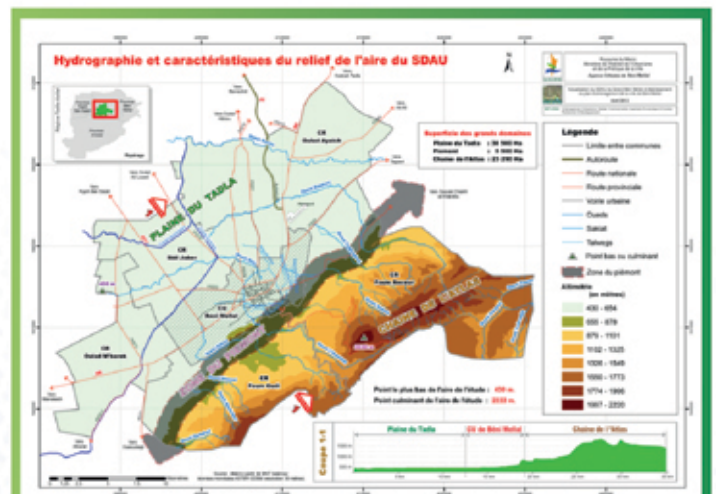

2013

